Bydynek biurowy z ogrzewaną halą garażową i placem

Wrocław, Fabryczna

WRO-OW-3090

Detale oferty

Standard	**5 gwiazdek**

20 000 PLN/m-c

Szczegóły oferty

Do wynajęcia wolnostojący budynek biurowy z ogrzewaną halą garażową z zapleczem socjalnym, piwnicą oraz placem o pow. ok. 60 arów. Budynek znajduje się w zachodniej części miasta na Jerzmanowie, tuż przy nowo budowanej obwodnicy Leśnicy zaraz przy samym węźle. Na parterze o pow. 417 m2 znajduje się zaplecze socjalne, biura oraz hala garażowa o pow. 291 m2 - ogrzewana i wysoka. Na piętrze 151,20 m2 powierzchni biurowej oraz dodatkowo piwnica o powierzchni 119,30 m2. Budynek posiada własną kotłownie na ekogroszek oraz ujęcie wody. Teren ogrodzony i monitorowany. Zarówno przed i za budynkiem ok. 60 arów placu do wykorzystania na potrzeby działalności. Termin wydania do uzgodnienia. Czynsz najmu 20 000 zł netto. Bardzo dobra lokalizacja tuż przy samym weźle przy budowanej obwodnicy Leśnicy. Gorąco polecam i zapraszam na prezentację. **Aktualna oferta nieruchomości na: neodom.pl** ZAPRASZAM PO SZCZEGÓŁY DO BIURA mobile: **793 56 81 82** e-mail: **m.kalandyk@neodom.pl**

Pozostałe zdjęcia

Zadzwoń do nas
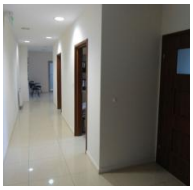
793 56 81 82